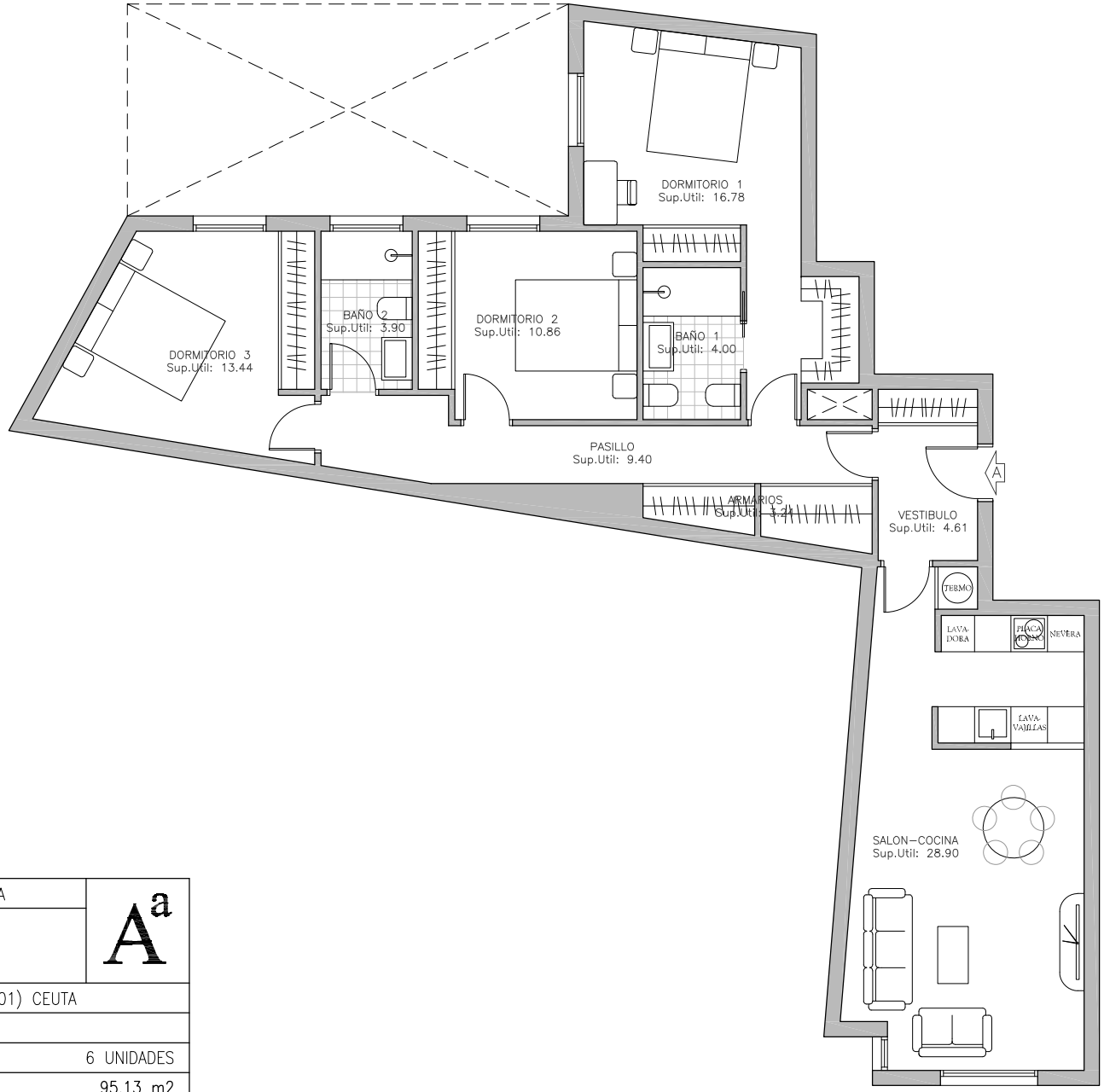

ARQUITECTO: JUAN ANTÓN-PACHECO TARACENA		Aª
ANTEPROYECTO DE EDIFICIO RESIDENCIAL		
SITUACION: CALLE TENIENTE ARRABAL, 6 (51001) CEUTA		
FECHA: JUNIO 2026		
TIPO	BAJO, 1°, 2°, 3°, 4° y 5°	6 UNIDADES
A	SUP. UTIL	95,13 m2
	SUP. CONSTRUIDA	112,87 m2
	SUP. TOTAL CONSTRUIDA (APROX.)	138,83 m2
	SUP. TERRAZA	